

Revue bimestrielle N° 7
JANVIER-FÉVRIER 2017

Directeur de la publication :

François GRANDIDIER.

Éditeur délégué : Xavier CZAJA.

Conseillers de la rédaction :

Damien LECOQ (formateur,

responsable d'une unité de vie),

Pascal VELASCO (formateur,

éducateur spécialisé), Mickaël

ARNAUD (animateur), Liza

BOUSQUET (art-thérapeute),

Stella CHOQUE (cadre de santé,

formatrice), Yves COUGOULE

(conseiller d'éducation populaire

et de jeunesse), Laurence

HARDY (sociologue), Christophe

L'HUILLIER (animateur),

Richard MESPLÈDE (animateur).

Journaliste : Alexandra

MARQUET. Rédacteurs : Ariane

BÉNARD, Etienne BATAILLE, Liza

BOUSQUET, Florence BRAUD,

Muriel CORMORANT, Yves

COUGOULE, Sadek DEGHIMA,

Laurence HARDY, Karine DARNET-

GINOT, Damien LECOQ, Richard

MESPLÈDE, Anne SANGIANI,

Pascal VÉLASCO et François

WEITMANN. Photographies :

Fotolia, Liza BOUSQUET, Muriel

CORMORANT, Xavier CZAJA,

Sadek DEGHIMA, Laurie DOS

SANTOS, Damien LECOQ et

Richard MESPLÈDE. Photographie

de couverture : Xavier CZAJA,

Richard MESPLÈDE, Sadek

DEGHIMA. Rédaction graphique,

mise en page, SR: Pixel Image.

Publicité: Nabila, nabila@groupe-

atc.com, Michèle, m.metz@

groupe-atc.com.

Les auteurs expriment dans

Doc'accompagnement les opinions

qui leur sont propres en toute

liberté et sous leur responsabilité.

Les manuscrits ne sont pas rendus.

Tous droits de reproduction

(même partielle) et de traduction

réservés [© 2016].

Doc'accompagnement est éditée

par ATC - SA au capital de 765 680 €

■ 23 rue Dupont-des-Loges

57000 METZ

■ Tél. 03 87 69 18 18

■ Fax: 03 87 69 18 14

■ E-mail: x.czaja@groupe-atc.com

■ Site: www.doc-editions.fr

Commission paritaire:

1119 T 83839. ISSN: en cours.

Dépôt légal: à parution.

Impression: Socosprint

Imprimeurs, 36 route d'Archettes,

88000 Épinal.

SOMMAIRE

4 L'ACTUALITÉ

- L'information ■ À savoir
- À lire ■ Le chiffre ■ L'agenda

L'ENTRETIEN

Philippe Hirlet, sociologue, membre du département recherche et responsable de la formation Caferuis à l'IRTS de Lorraine : « À l'avenir, il faut réfléchir à de nouvelles formes hybrides de financements ».



PRATIQUE PROFESSIONNELLE

Une boutique au sein d'un Ehpad : dépenser pour exister



FORMATION

Le BPJEPS se met en quatre !



TERRITOIRE

Un restaurant et un salon de thé en Ehpad : c'est une réalité !

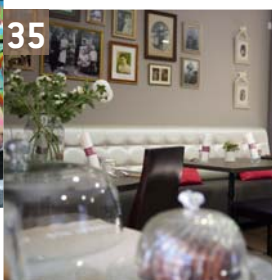

DANS LES COULISSES DE...

Un déjeuner accompagné pour personnes souffrant de troubles visuels

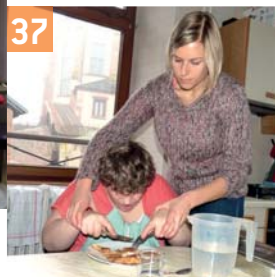

DOSSIER

La citoyenneté pour tous en marche

