

Revue trimestrielle N° 52
JUILLET-AOÛT 2015

Directeur de la publication :

François GRANDIDIER.

Éditeur délégué : Xavier CZAJA.

Fondateur : Raymond DECHAMPS.

Conseillers de la rédaction :

Mickaël ARNAUD (animateur),

Étienne BATAILLE (avocat),

Liza BOUSQUET (art-thérapeute),

Stella CHOQUE (cadre de santé,

formatrice), Yves COUGOULE

(conseiller d'éducation populaire

et de jeunesse), Laurence HARDY

(sociologue), Michel PERSONNE

(sociologue), Christophe

L'HUILLIER (animateur),

Anne LONJARET (animatrice

à domicile), Richard MESPLÈDE

(animateur). Journalistes :

Alexandra MARQUET, Sihem

BOULTIF. Auteurs : Mickaël

ARNAUD, Étienne BATAILLE,

Nathalie BAUDOIN, Guy BOCCHINO,

Jacques CHOQUE, Stella CHOQUE,

Yves COUGOULE, Laurence

HARDY, Anna LAMOTTE, Laurent

MARANINCHI, Jean-Christophe

MERLE, Richard MESPLÈDE, Anne

ROUZÉ, François WEITMANN.

Photographies : Association

« Action de coordination, de

lieux et d'accueil aux personnes

âgées », Liza BOUSQUET,

Xavier CZAJA, Alexandra

MARQUET, Fotolia. Photographie

de couverture : Liza BOUSQUET,

Xavier CZAJA, Alexandra

MARQUET, Fotolia. Rédaction

graphique, mise en page, SR :

Pixel Image. Publicité : Nabila,

nabila@groupe-atc.com, Michèle,

m.metz@groupe-atc.com.

Les auteurs expriment dans

DocAnimation les opinions qui

leur sont propres en toute liberté

et sous leur responsabilité.

Les manuscrits ne sont pas rendus.

Tous droits de reproduction

(même partielle) et de traduction

réservés [© 2015].

DocAnimation est éditée par

ATC - SA au capital de 765 680 €

■ 23 rue Dupont-des-Loges

57000 METZ

■ Tél. 03 87 69 18 18

■ Fax : 03 87 69 18 14

■ E-mail : x.czaja@groupe-atc.com

■ Site : www.docanimation.fr

Commission paritaire :

1119 T 83839. ISSN : 1952-8531.

Dépôt légal : à parution.

Impression : Socosprint

Imprimeurs, 36 route d'Archettes,

88000 Épinal.



10-31-1260

4 L'ACTUALITÉ

L'information ■ À noter ■ Le chiffre
■ À lire ■ L'agenda

L'ENTRETIEN

Professeur
Isabelle Prêcheur,
responsable de
l'étude MELA :
« Le mauvais goût
des médicaments
peut provoquer un
refus alimentaire »

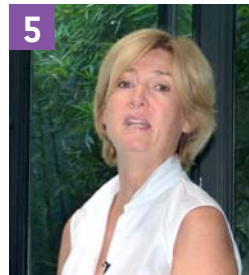

5

RENCONTRE

Joëlle Laborie :
l'animation,
comme une évidence



7

**PRATIQUE
PROFESSIONNELLE**
Un premier entretien
pour bien intégrer
le résident

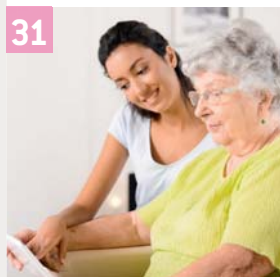

31

FORMATION
Se former
à l'accompagnement
à la fin de vie

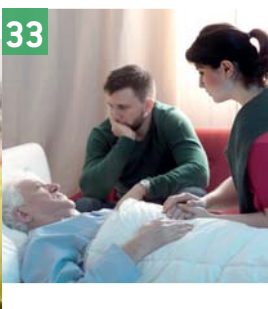

33

**L'ANIMATION
EN ACTION**
Jardiner pour
cultiver les liens



35

TERRITOIRE
Nao, l'assistant
d'animation



37

DOSSIER

Mettre en place des
activités intergénérationnelles



9

19-1

RESPONSABILITÉ
L'ouverture des
Ehpad sur l'extérieur
à l'épreuve
de la sécurité

21-2

SOCIOLOGIE
Les ambiguïtés
de l'intergénération

23-3

ÉTUDE DE CAS
Changer
le regard

25-4

TECHNIQUE
Ehpad et
centre de loisirs

27-5

ACTIVITÉ SPORTIVE
La démarche
pédagogique pour
animer une séance

29-6

JEU DE MÉMOIRE
Rechercher
les intrus